

**Eingang**  
EG-A-03.01  
Fußboden: FB 03  
F: 7,5 m²  
U: 13,70 m

**WC**  
EG-A-03.02  
Fußboden: FB 04  
F: 2,4 m²  
U: 6,22 m

**Bad**  
EG-A-03.03  
Fußboden: FB 04  
F: 4,2 m²  
U: 10,57 m

**Kind 2**  
EG-A-03.04  
Fußboden: FB 03  
F: 10,5 m²  
U: 13,12 m

**Kind 1**  
EG-A-03.05  
Fußboden: FB 03  
F: 10,2 m²  
U: 12,97 m

**Abstell**  
EG-A-03.06  
Fußboden: FB 04  
F: 1,0 m²  
U: 4,10 m

**Küche/Essen**  
EG-A-03.07  
Fußboden: FB 04  
F: 12,3 m²  
U: 17,44 m

**Wohnen**  
EG-A-03.08  
Fußboden: FB 03  
F: 20,5 m²  
U: 18,36 m

**Schlafen**  
EG-A-03.09  
Fußboden: FB 03  
F: 11,8 m²  
U: 14,07 m

Loggia  
EG-A-03.10  
F: 6,2 m²

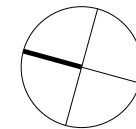

Haus A

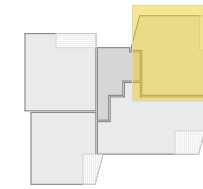

Haus B

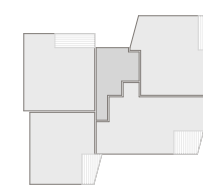

Erdgeschoss

**Kurzbeschreibung Ausstattung Haus A - Wohnung 03**

- Vierraumwohnung im Erdgeschoss Haus A
- Stellplatz auf dem Grundstück
- großzügiger Freibereich als Loggia mit Südostausrichtung
- offener Küchen-, Wohn- und Essbereich
- hochwertige Badausstattung in Fliesen und Sanitärkeramik, 2. WC

Abstell	1,05	EG-A-03.06
Bad	4,69	EG-A-03.03
Eingang	7,49	EG-A-03.01
Kind 1	10,21	EG-A-03.05
Kind 2	10,49	EG-A-03.04
Küche/Essen	12,30	EG-A-03.07
Loggia	6,25	EG-A-03.10
Schlafen	11,83	EG-A-03.09
WC	2,40	EG-A-03.02
Wohnen	20,50	EG-A-03.08
	<b>87,21 m²</b>	

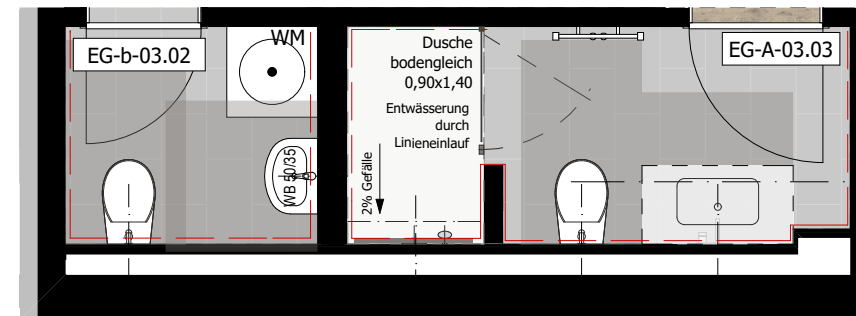

Haus A - Wohnung 03  
Erdgeschoss | 1:100

Haus A - Wohnung 03 - Bad  
Erdgeschoss | 1:50

Wohnen an der "Alten Ziegelei"

Mehrfamilienhaus | Ziegeleistraße 7 | 09114 Chemnitz / Glösa



Herr Gordon Tillmann  
Ammernstraße 27, 09114 Chemnitz / Glösa