



**Eingang**  
1.OG-A-05.01  
Fußboden: FB 05  
F: 5 m<sup>2</sup>  
U: 14,70 m

**Küche**  
1.OG-A-05.02  
Fußboden: FB 06  
F: 6 m<sup>2</sup>  
U: 10,38 m

**Wohnen / Essen**  
1.OG-A-05.03  
Fußboden: FB 05  
F: 21,12 m<sup>2</sup>  
U: 19,44 m

**Kind**  
1.OG-A-05.04  
Fußboden: FB 05  
F: 10 m<sup>2</sup>  
U: 12,78 m

**Bad**  
1.OG-A-05.05  
Fußboden: FB 06  
F: 5 m<sup>2</sup>  
U: 9,67 m

**Schlafen**  
1.OG-A-05.06  
Fußboden: FB 05  
F: 12 m<sup>2</sup>  
U: 14,26 m

Haus A - Wohnung 05  
1. Obergeschoss | 1:100

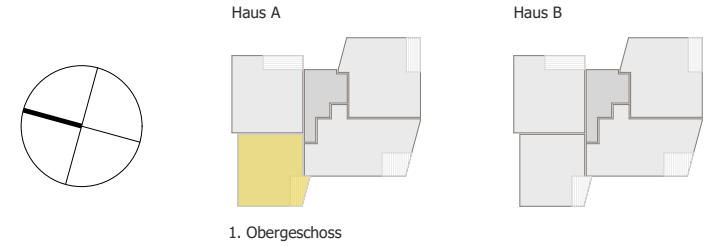

**Kurzbeschreibung Ausstattung Haus A - Wohnung 05**

- Dreiraumwohnung im 1. Obergeschoss Haus A
- Stellplatz auf dem Grundstück
- großzügiger Freibereich als Loggia mit Südwestausrichtung
- offener Küchen-, Wohn- und Essbereich
- hochwertige Badausstattung in Fliesen und Sanitärkeramik

Bad	5,48	1.OG-A-05.05
Eingang	8,25	1.OG-A-05.01
Kind	9,85	1.OG-A-05.04
Küche	6,30	1.OG-A-05.02
Loggia	6,25	1.OG-A-05.07
Schlafen	11,96	1.OG-A-05.06
Wohnen / Essen	21,23	1.OG-A-05.03
<b>69,32 m<sup>2</sup></b>		

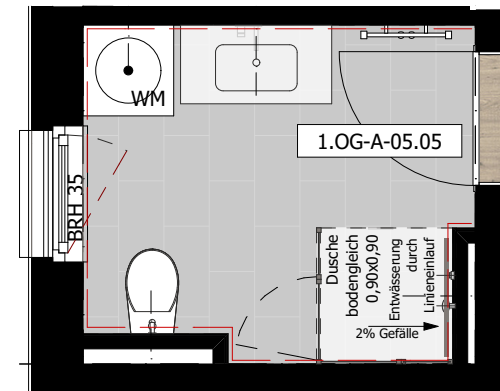

Haus A - Wohnung 05 - Bad  
1. Obergeschoss | 1:50

Wohnen an der "Alten Ziegelei"

Mehrfamilienhaus | Ziegeleistraße 7 | 09114 Chemnitz / Glösa



Herr Gordon Tillmann  
Ammernstraße 27, 09114 Chemnitz / Glösa